

คู่มือการใช้โปรแกรมพิมพ์บัตร อสม. (ASMCARD)

กองสนับสนุนสุขภาพภาคประชาชน

กรมสนับสนุนบริการสุขภาพ

กระทรวงสาธารณสุข

0 2590 1533- 1546

มกราคม 2554

ข้อควรทราบ

โปรแกรมนี้ ใช้ได้ดีกับ Microsoft Excel 2003

สรุปขั้นตอนการพิมพ์บัตร อสม.

1. ดาวน์โหลด คู่มือจาก www.thaiphc.net หรือ <http://phc.moph.go.th>
2. ดาวน์โหลดโปรแกรมพิมพ์บัตร อสม.(ASMCARD) จาก www.thaiphc.net หรือ <http://phc.moph.go.th>
3. เตรียมฐานข้อมูล เช่น ชื่อ สกุล และที่เกี่ยวข้อง เพื่อนำเข้าโปรแกรม ASMCARD โดย
 - 3.1 back up ฐานข้อมูล จาก www.thaiphc.net เพื่อเตรียมข้อมูลที่จะนำเข้ามาใช้พิมพ์บัตรกับโปรแกรม ASMCARD โดยใช้รหัสผ่านระดับจังหวัด login และ back up ข้อมูล อสม. ซึ่งจะได้ไฟล์ชื่อ “OSM_Profile”
 - 3.2 ให้เปลี่ยนชื่อ ไฟล์เพื่อป้องกันการทับกันของไฟล์ที่ back up ในแต่ละครั้ง โดยเพิ่มวันที่หลังชื่อไฟล์ดังกล่าว ตัวอย่าง เช่น “OSM_Profile_16มค54” ตามเอกสาร หน้า 2
 - 3.3 เปลี่ยนเลขบัตรประชาชนที่ติดค่า E .ในไฟล์ที่ back up มา ให้เป็นตัวเลข 13 หลัก ตามเอกสารหน้า 4
4. เปิดโปรแกรม ASMCARD ตามเอกสาร หน้า 6
5. copy ชื่อ อสม. ที่ต้องการจะออกบัตร จาก ไฟล์ “OSM_Profile_16มค54” มาวางในโปรแกรม ASMCARD ชีท data ตามเอกสารหน้า 7
6. กำหนดเลขที่บัตรในฟิลด์ “เลขที่บัตร” ตามหลักเกณฑ์ที่กำหนด ใน ข้อ 7 (เลขที่บัตร กำหนดให้มี 11 หลัก ประกอบด้วย รหัสจังหวัด 2 หลัก - รหัสอำเภอ 2 หลัก - รหัสตำบล 2 หลัก - รหัสหมู่บ้าน 2 หลัก - จำนวน อสม. 3 หลัก)
7. และดำเนินการตามขั้นตอนต่าง ใน หน้า 8

รายละเอียดขั้นตอนการใช้งานสามารถดูได้จากภายในเล่ม

ขั้นตอนการจัดทำบัตร อสม. โดยใช้โปรแกรม ASMCard

Download ไฟล์ที่ <http://www.thaiphc.net/vhv2554/Program-Card-vhv/print-ASMCard.doc>

ติดต่อสอบถามได้ที่ s.suchinda@gmail.com หรือ phc.division@gmail.com

การคัดลอกข้อมูลจากหน้า Web Thaiphc.net เลือกเมนู Login

1. เลือกเมนู ระบบจัดการจัดการ ข้อมูล อสม. คลิก เมนู Backup

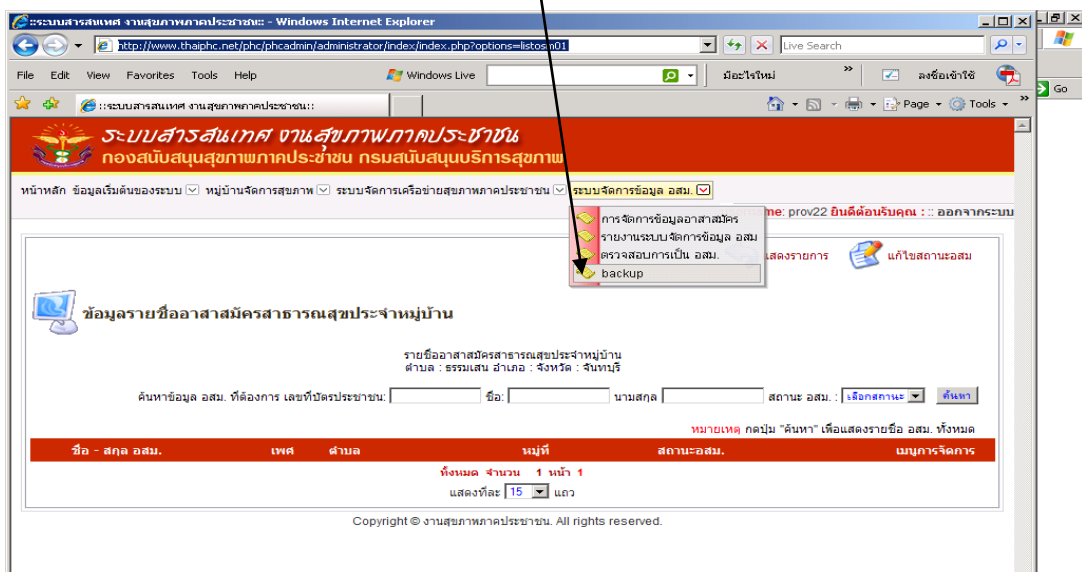

2. คลิก เมนู Excel

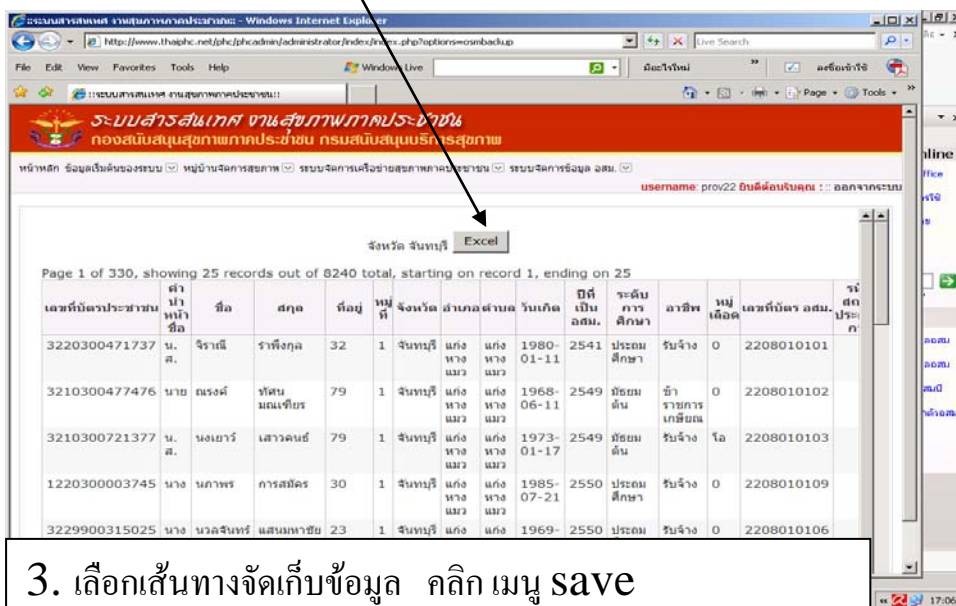

3. เลือกเส้นทางจัดเก็บข้อมูล คลิก เมนู save

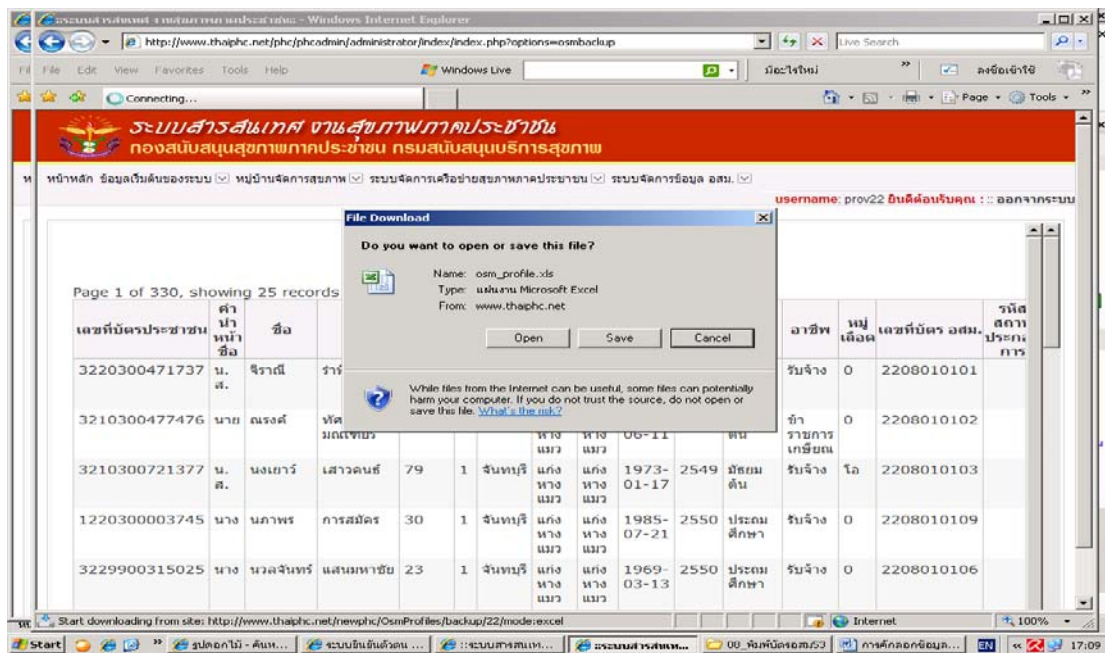

4. จะได้เพิ่ม Excel ชื่อ **osm_profile** (เป็นข้อมูล อสม.ทั้งจังหวัด) ให้แก้ไข ชื่อไฟล์ โดยกำหนดวันที่ backup ตัวอย่าง osm_profile_16คค53

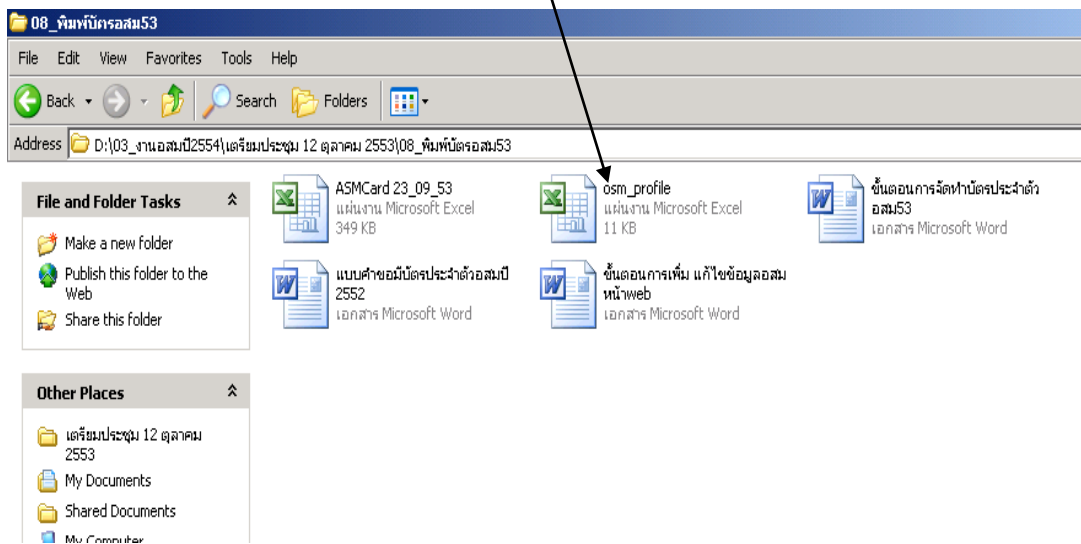

5. เปิดเพิ่ม osm_profile จะปรากฏเมนู ดังภาพ ให้เลือกเมนู “ตกลง”

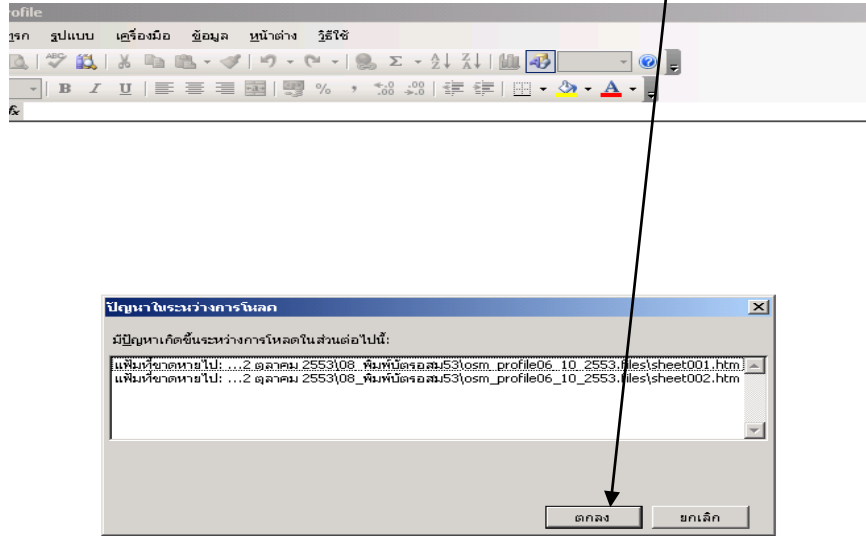

6. จะปรากฏข้อมูล อสม.ที่ Backup จาก web

เลขที่บัตรประชาชน	คำนำหน้าชื่อ	ชื่อ	สกุล	ที่อยู่	หมู่ที่	จังหวัด	อำเภอ	ตำบล	วันเกิด	ปีที่เริ่มอสม.	ระดับก
3.2299E+12	น.ส.	กนกพรรณ	โสมฤทธิ์สิงห์		4	5	เชียงใหม่	ดลาด	13/07/1972	2546	ปริญญาตรี
5.321E+12	นาง	จุไรรัตน์	ดียิ่ง	32/2		5	เชียงใหม่	ดลาด	17/08/1968	2550	ประถมศึกษา
3.2299E+12	นาง	นงลักษณ์	ทองประม	165/12		5	เชียงใหม่	ดลาด	16/11/1951	2548	ประถมศึกษา
3.2201E+12	นาย	น้อย	คำอ่อน	31/9		5	เชียงใหม่	ดลาด	01/01/1941	2548	ประถมศึกษา
3.2203E+12	นาง	ฉลิณี	วารณิช		06-บ.ค.	5	เชียงใหม่	ดลาด	19/12/1967	2550	ประถมศึกษา
5.6008E+12	นาง	มังกร	กิจจานนท์		165	5	เชียงใหม่	ดลาด	07/11/1949	2550	ประถมศึกษา
3.2299E+12	นาง	ประณีต	โสมฤทธิ์สิงห์		4	5	เชียงใหม่	ดลาด	01/01/1933	2542	ประถมศึกษา
3.2205E+12	นาง	ประนูน	คงพิเชิร	40/9		5	เชียงใหม่	ดลาด	10/04/1952	2548	ประถมศึกษา
3.2201E+12	นาง	ประสิทธิ์	เสงี่ยมโพธิ์		60	5	เชียงใหม่	ดลาด	29/06/1955	2552	ประถมศึกษา
3.2201E+12	น.ส.	มยุรี	นวลงาม		70	5	เชียงใหม่	ดลาด	21/02/1961	2541	ประถมศึกษา
3.2201E+12	นาง	มลิวลัย	กรณี		20	5	เชียงใหม่	ดลาด	20/03/1947	2548	มัธยมปลาย
3.2201E+12	นาง	ลำไย	ชาเวียง	74/1		5	เชียงใหม่	ดลาด	10/04/1952	2545	ประถมศึกษา
3.2201E+12	นาง	วงจันทร์	กอบกิจวัฒนา		19	5	เชียงใหม่	ดลาด	01/07/1950	2546	ประถมศึกษา
3.2206E+12	น.ส.	วันดี	อารีศรี		25-บ.ค.	5	เชียงใหม่	ดลาด	06/09/1967	2550	ประถมศึกษา
3.2201E+12	นาง	วิไลวรรณ	ชมมาตย์โพธิ์		11	5	เชียงใหม่	ดลาด	09/02/1966	2548	ประถมศึกษา
3.2299E+12	นาง	วุฒิชัย	สถิตวิการวงศ์		9	5	เชียงใหม่	ดลาด	11/08/1953	2529	ประถมศึกษา
3.221E+12	นาง	สมจิตร	เดือนขาว	32/2		5	เชียงใหม่	ดลาด	01/10/1951	2548	ประถมศึกษา
3.2299E+12	นาง	สมนึก	พาพันธ์		54	5	เชียงใหม่	ดลาด	22/11/1942	2549	ประถมศึกษา
3.2201E+12	นาย	สมหมาย	เสงี่ยมโพธิ์		60	5	เชียงใหม่	ดลาด	01/08/1952	2552	ประถมศึกษา
3.2201E+12	นาง	สมพร	ชาเวียง	74/1		5	เชียงใหม่	ดลาด	29/12/1974	2550	อนุปริญญา (ป
3.2202E+12	น.ส.	ลินใจ	สระแก้ว		14-ค.ค.	5	เชียงใหม่	ดลาด	01/01/1955	2548	ประถมศึกษา
3.2201E+12	นาง	สุนี	พูนสุข		30	5	เชียงใหม่	ดลาด	24/11/1955	2548	มัธยมต้น
3.2201E+12	นาง	สุทินญา	โพธิ์ศล	74/1		5	เชียงใหม่	ดลาด	19/10/1973	2550	มัธยมต้น
3.2202E+12	นาง	สุรีย์	กิจพงษ์พาณิชย์	32/4		5	เชียงใหม่	ดลาด	19/07/1956	2549	ประถมศึกษา

7. เปลี่ยนรูปแบบเซลล์ ในคอลัมน์ เลขที่บัตรประชาชน จากทั่วไป เปลี่ยนเป็น ตัวเลข (เลือกคอลัมน์ A แล้วคลิก ขวา จะปรากฏ เมนู ดังภาพ)

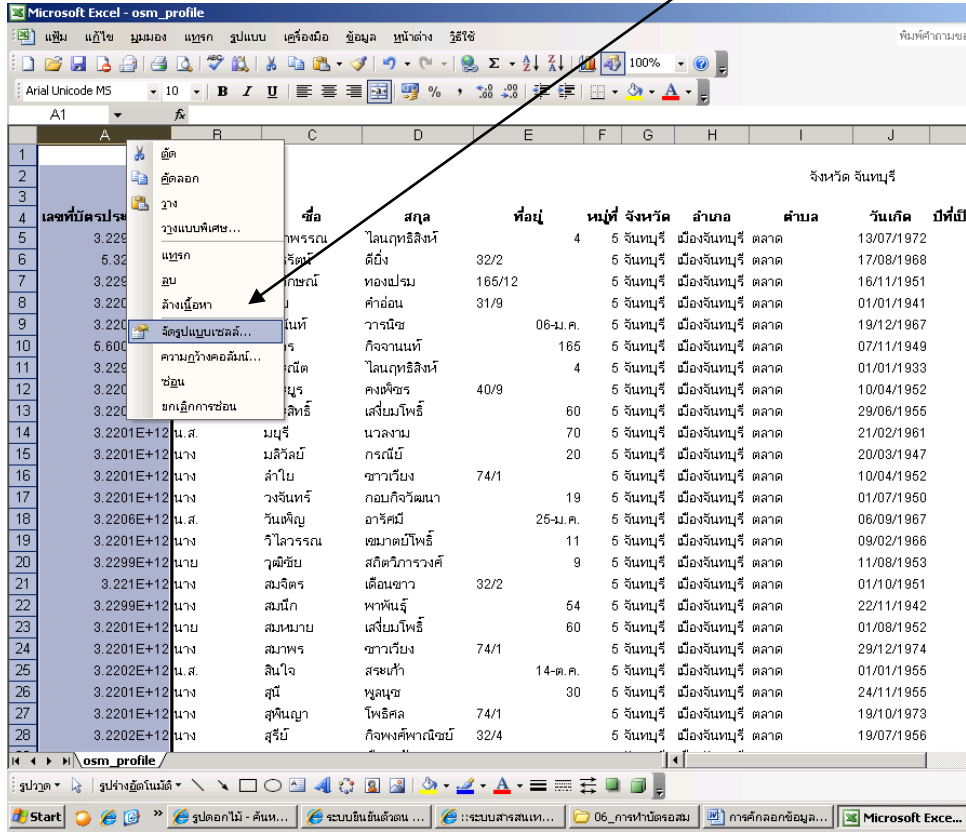

8. เลขบัตรประชาชนจะเปลี่ยนเป็นตัวเลข และให้ปรับลด ตำแหน่งทศนิยมจากเลข 2 เป็น 0

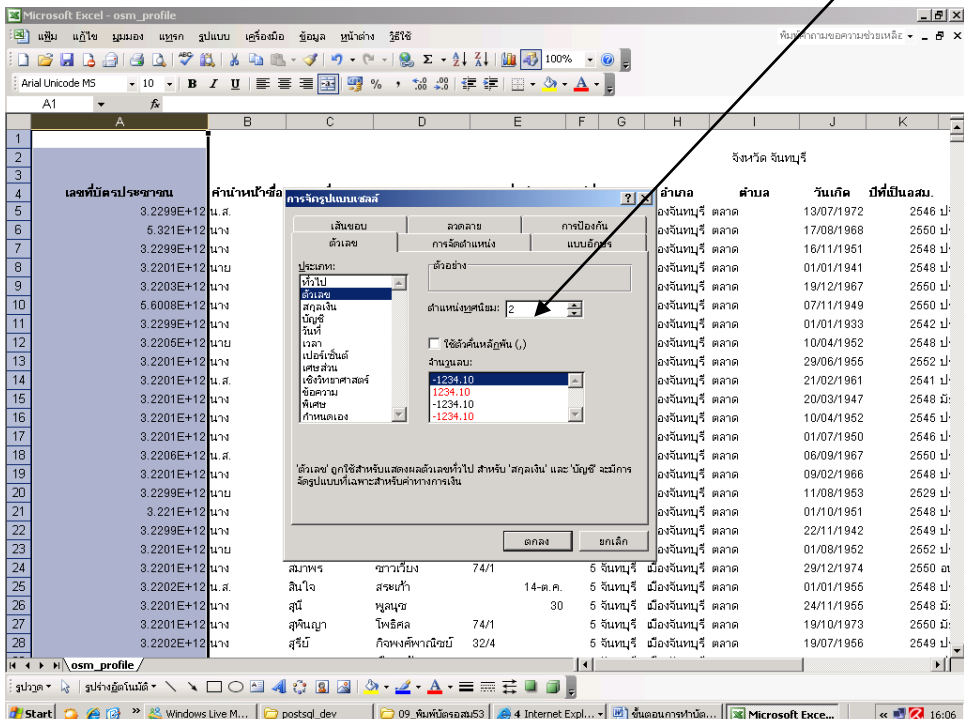

9. จะได้เลขบัตรประชาชนที่ถูกต้องตาม ภาพ

	A	B	C	D
1				
2				
3				
4	เลขที่บัตรประชาชน	คำนำหน้าชื่อ	ชื่อ	สกุล
5	3229900049694	น.ส.	กนกพรรณ	ไฉนฤทธิสิงห์
6	5321000062382	นาง	จุไรรัตน์	ตียิ่ง
7	3229900034255	นาง	นงลักษณ์	ทองเฟรม
8	3220100445601	นาย	น้อย	คำอ่อน
9	3220300810574	นาง	นิรินันท์	วารนิช
10	5600800010756	นาง	บังอร	กิจจานนท์
11	3229900049627	นาง	ประณีต	ไฉนฤทธิสิงห์

*** ในกรณีของช่อง เลขที่บัตร อสม. ก็เปลี่ยนรูปแบบเซลล์ เหมือนกับ เลขบัตรประชาชน

10. เปิดเพิ่ม ASMCARD23_09_53 เป็นโปรแกรมพิมพ์บัตรอสม.

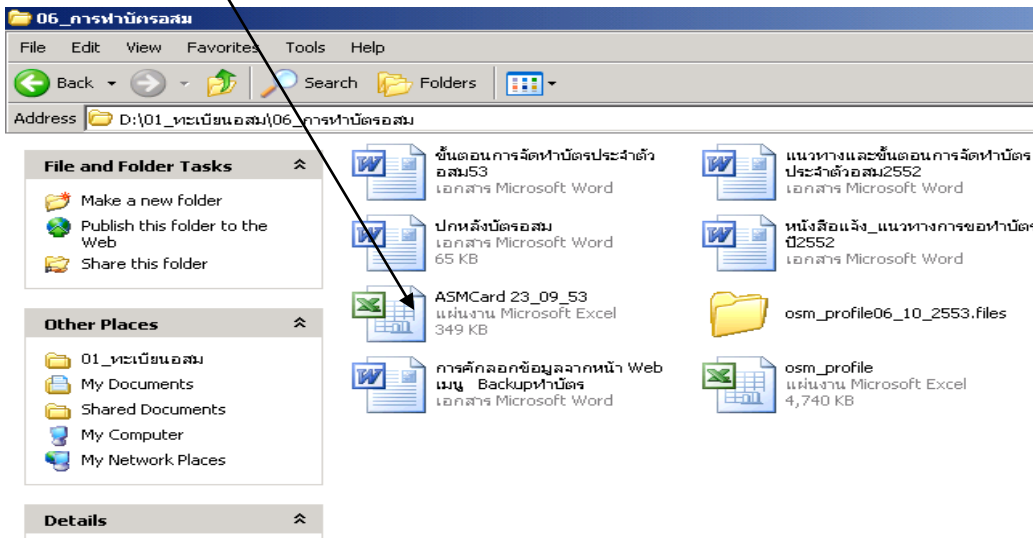

11. หน้าหลักของ ASMCARD23_09_53 เป็นโปรแกรมพิมพ์บัตรอสม.

(หน้าหลักนี้สามารถ ดับเบิ้ลคลิก เปลี่ยนข้อมูลเป็นของหน่วยบริการของตนเองได้ทุกช่อง)

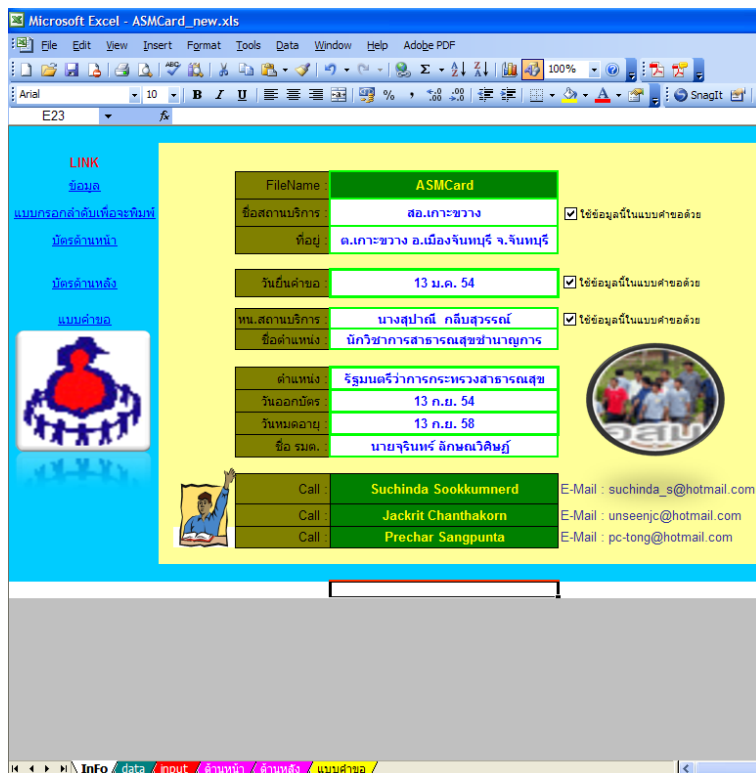

แผ่นงาน ประกอบด้วย 6 sheet

แผ่นงาน ประกอบด้วย 6 sheet ดังนี้

(1) InFo หมายถึง หน้าแรกของโปรแกรม หน้านี้ใช้กำหนดข้อมูลที่ใช้ในการพิมพ์

- ด้านหน้าบัตร อสม. ได้แก่ ชื่อ ชื่อรัฐมนตรี / วันออกบัตร / วันหมดอายุ / ตำแหน่ง
- แบบคำขอ ได้แก่ ชื่อสถานบริการ/ ที่อยู่ / วันยื่นคำขอ / หัวหน้าสถานบริการ/ ชื่อตำแหน่ง ดังรูป

FileName :	ASMCARD
ชื่อสถานบริการ :	สอ.เกาะขวาง
ที่อยู่ :	ต.เกาะขวาง อ.เมืองจันทบุรี จ.จันทบุรี
วันยื่นคำขอ :	13 ม.ค. 54
หน.สถานบริการ :	นางสุภาณี กลีบสุวรรณ
ชื่อตำแหน่ง :	นักวิชาการสาธารณสุขชำนาญการ
ตำแหน่ง :	รัฐมนตรีว่าการกระทรวงสาธารณสุข
วันออกบัตร :	13 ก.ย. 54
วันหมดอายุ :	13 ก.ย. 58
ชื่อ รมค. :	นายจรินทร์ ลักษณะวิศิษฎ์
Call :	Suchinda Sookkumnerd
Call :	Jackrit Chanthakorn
Call :	Prechar Sangpunta

(2) data หมายถึง นำข้อมูลที่ back up มาจากเว็บไซต์ นำมาวางไว้ที่หน้านี้

(3) input หมายถึง เป็นการกำหนดรายชื่อที่ต้องการจะพิมพ์บัตร

(4) ด้านหน้า หมายถึง แสดงรายละเอียดของด้านหน้าบัตร อสม.

(5) ด้านหลัง หมายถึง แสดงรายละเอียดของด้านหลังบัตร อสม.

(6) แบบคำขอบัตร อสม.

ขั้นตอนการวางข้อมูลในแผ่นงาน data

แนะนำให้คัดลอกข้อมูลจากจังหวัด แล้ว นำมาคลิกขวาเลือกวาง แบบพิเศษ (ค่า) โดยเลือก คอลัมน์แรก ไปถึง คอลัมน์เลขที่บัตร อสม. (ไม่ต้องนำคอลัมน์ รหัสสถานบริการมาวาง) ดังตัวอย่าง

ลำดับที่	เลขที่บัตรประชาชน	สำเนาเข้าชื่อ	ชื่อ	สกุล	ที่อยู่	หมู่ที่	จังหวัด	อำเภอ	ตำบล	วันเกิด	ปีที่เริ่มอสม.	ระดับการศึกษา	อาชีพ	หมู่เลือด	เลขที่บัตร	ระดับที่ได้รับรางวัล	ชื่อคน
1	3-2299-00049-69-4	น.ส.	กนกพรรณ	ไพฑูริย์	4	จันทบุรี	เมืองจันทบุรี	ตลาด	13กกรกสม 2515	2546	ปริญญาตรี	รับจ้าง	๒	02-20-10-10-513	จังหวัด	ทำคุณ	
2	3-3099-00944-48-0	นาย	ภรณ์	สังข์จันทร์	1200	ศรีสะเกษ	เมืองศรีสะเกษ	เมืองเหนือ	1พฤษภาคม 2480	2550	ประถมศึกษา	เกษตรกร	บี	33-30-10-10-003	ชาติ	ศาลาแดง	
3	5-3301-00023-55-8	น.ส.	กัญญาพร	เสนาะ	128314	ศรีสะเกษ	เมืองศรีสะเกษ	เมืองเหนือ	5มิถุนายน 2491	2550	ประถมศึกษา	เกษตรกร	ซี	33-30-10-10-004			
4																	
5																	
6																	
7																	
8																	
9																	
10																	
11																	

เลขที่บัตรประชาชน เมื่อคัดลอกมาวาง
โปรแกรมจะกำหนด - ให้อัตโนมัติ
ข้อมูลใช้สำหรับการ
พิมพ์บัตร อสม. ที่วัดแห่ง
อสม.ต้นระดับจังหวัด/ชาติ
ข้อมูลใช้
กรณีทำ
อสม.มีข้อมูล

ขั้นตอน (1) : เปิด Sheet Data แล้วย่อเพิ่ม ASMCARD ไว้ ไปเปิดเพิ่ม osm profile ขึ้นมา

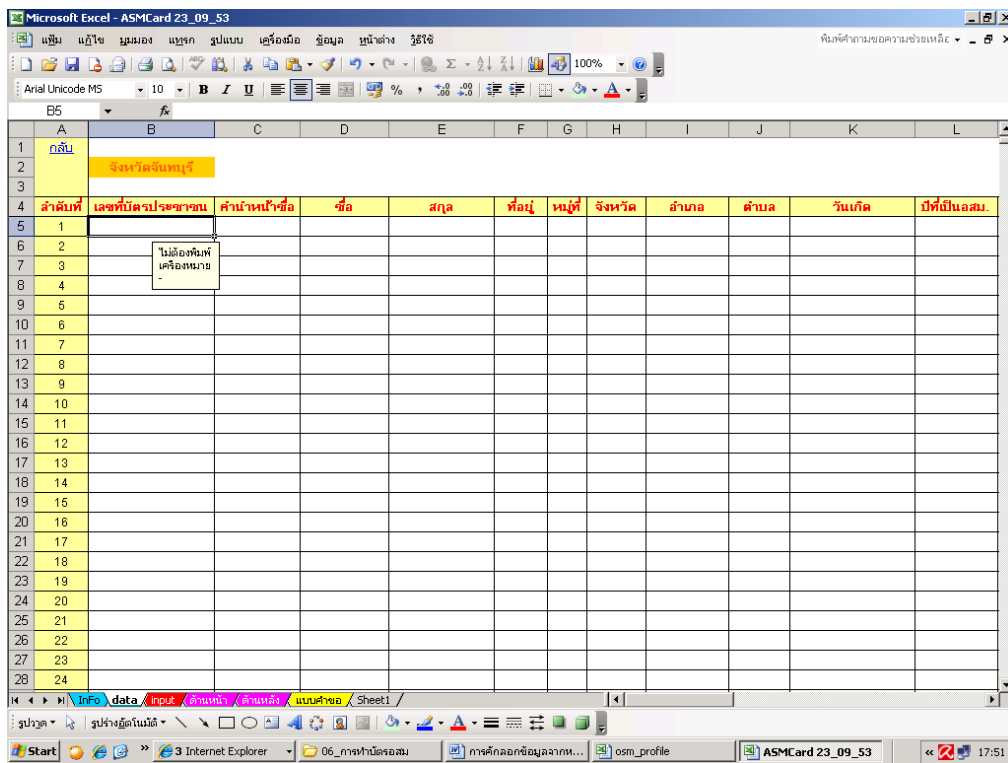

ขั้นตอน (2) : คัดลอกข้อมูลอสม.ที่ต้องการพิมพ์บัตร จากแฟ้ม osm_profile ไปวางใน Sheet Data

เลขที่บัตรประชาชน	คำนำหน้าชื่อ	ชื่อ	สกุล	ที่อยู่	หมู่ที่	จังหวัด	อำเภอ	ตำบล	วันเกิด	ปีที่เรียนอสม.	ระดับก
3229900049694	น.ส.	กนพรพรคน	ไฉน	32/2	4	จังหวัดจันทบุรี	เมืองจันทบุรี	ตลาด	13/07/1972	2546	ปริญญาตรี
6321000062382	นาง	จุไรรัตน์	คีบัง	165/12	5	จังหวัดจันทบุรี	เมืองจันทบุรี	ตลาด	17/08/1968	2560	ประถมศึกษา
3229900034265	นาง	เนงลักษณ์	ทองเปรม	31/9	5	จังหวัดจันทบุรี	เมืองจันทบุรี	ตลาด	16/11/1951	2548	ประถมศึกษา
3220100445601	นาย	เนอย	คำอ่อน	06-ม.ค.	5	จังหวัดจันทบุรี	เมืองจันทบุรี	ตลาด	01/01/1941	2548	ประถมศึกษา
3220300810574	นาง	นิตินันท์	วารณิช	165	5	จังหวัดจันทบุรี	เมืองจันทบุรี	ตลาด	19/12/1967	2560	ประถมศึกษา
5600800010766	นาง	บงอร	กิจจานนท์	40/9	5	จังหวัดจันทบุรี	เมืองจันทบุรี	ตลาด	07/11/1949	2560	ประถมศึกษา
3229900049627	นาง	ประณีต	ไฉน	60	4	จังหวัดจันทบุรี	เมืองจันทบุรี	ตลาด	01/01/1933	2542	ประถมศึกษา
3220500034331	นาย	ประยูร	คงจิธร	70	5	จังหวัดจันทบุรี	เมืองจันทบุรี	ตลาด	10/04/1952	2548	ประถมศึกษา
3220100462301	นาง	ประสิทธิ์	เสงิมโพธิ์	20	5	จังหวัดจันทบุรี	เมืองจันทบุรี	ตลาด	29/06/1956	2562	ประถมศึกษา
3220100440781	น.ส.	มยุรี	นาลงาม	74/1	70	จังหวัดจันทบุรี	เมืองจันทบุรี	ตลาด	21/02/1961	2541	ประถมศึกษา
3220100447689	นาง	มลธิลัมภ์	กรณีย์	19	20	จังหวัดจันทบุรี	เมืองจันทบุรี	ตลาด	20/03/1947	2548	มัธยมศึกษา
3220100441834	นาง	ลำไย	ชาวรัมย์	25-ม.ค.	5	จังหวัดจันทบุรี	เมืองจันทบุรี	ตลาด	10/04/1952	2545	ประถมศึกษา
3220100460961	นาง	วงจันทร์	กมลกิจวัฒนา	11	19	จังหวัดจันทบุรี	เมืองจันทบุรี	ตลาด	01/07/1950	2546	ประถมศึกษา
3220600172488	น.ส.	วันทิพย์	อาศรีศมิ์	11	5	จังหวัดจันทบุรี	เมืองจันทบุรี	ตลาด	06/09/1967	2560	ประถมศึกษา
9220100460912	นาง	วิไลวรรณ	พจนานันท์	11	5	จังหวัดจันทบุรี	เมืองจันทบุรี	ตลาด	06/09/1966	2549	ประถมศึกษา

**** เลือกคอลัมน์ ตั้งแต่ เลขที่บัตรประชาชนอสม. ไปถึง คอลัมน์ เลขที่บัตรอสม. จะคัดลอกแถวไปครั้งเดียวทั้งหมด หรือ เลือกไปเฉพาะแถวที่ต้องการก่อนก็ได้**

ขั้นตอน (3) : .เลือกหน้า Sheet Data ในแฟ้ม ASMCARD ที่ย่อไว้กลับขึ้นมา

- แล้วคลิก ที่ช่อง B5
- คลิกเมาส์ข้างขวา 1 ครั้ง เลือกเมนู “การวางแบบพิเศษ”
- คลิกที่ช่อง ค่า เลือก “ตกลง”

ขั้นตอน (4) : จะได้ข้อมูลดังตารางด้านล่าง

ลำดับที่	เลขที่บัตรประชาชน	คำนำหน้าชื่อ	ชื่อ	สกุล	ที่อยู่	หมู่ที่	จังหวัด	อำเภอ	ตำบล	วันเกิด	ปีที่ยินยอม
1	3-2299-00049-69-4	น.ส.	กนกพรพรณ	ไธยกะสิสิงห์		4	จันทบุรี	เมืองจันทบุรี	ตลาด	13 กรกฎาคม 2516	2546
2	5-3210-00062-38-2	นาง	จุไรรัตน์	ดีมี้ง		32/2	จันทบุรี	เมืองจันทบุรี	ตลาด	17 สิงหาคม 2511	2560
3	3-2299-00034-25-5	นาง	นงลักษณ์	ทองปรม		165/12	จันทบุรี	เมืองจันทบุรี	ตลาด	16 พฤศจิกายน 2494	2548
4	3-2201-00445-60-1	นาย	น้อย	คำอ่อน		31/9	จันทบุรี	เมืองจันทบุรี	ตลาด	1 มกราคม 2484	2548
5	3-2203-00810-57-4	นาง	นิธินันท์	วารณิช		40184	จันทบุรี	เมืองจันทบุรี	ตลาด	19 ธันวาคม 2510	2560
6	5-6008-00010-75-6	นาง	มังกร	กิจจานนท์		165	จันทบุรี	เมืองจันทบุรี	ตลาด	7 พฤศจิกายน 2492	2560
7	3-2299-00049-62-7	นาง	ประณีต	ไธยกะสิสิงห์		4	จันทบุรี	เมืองจันทบุรี	ตลาด	1 มกราคม 2476	2542
8	3-2205-00034-33-1	นาย	ประยูร	คงจิตร		40/9	จันทบุรี	เมืองจันทบุรี	ตลาด	10 เมษายน 2496	2548

ขั้นตอน (5) : คลิกเลือก Sheet input จะปรากฏข้อมูลที่เชื่อมต่อมาจาก Sheet Data ดังภาพ

ลำดับที่	รหัสประชาชน	เลขบัตร	ชื่อ-สกุล	ที่อยู่	อำเภอ/จังหวัด
1	3-2299-00049-69-4	02-20-10-10-513	น.ส.กนกพรพรณ ไธยกะสิสิงห์	บ้านเลขที่ 4 ม. 5	ต.ตลาด อ.เมืองจันทบุรี จ.จันทบุรี
2	5-3210-00062-38-2	02-20-10-10-510	นางจุไรรัตน์ ดีมี้ง	บ้านเลขที่ 32/2 ม. 5	ต.ตลาด อ.เมืองจันทบุรี จ.จันทบุรี
3	3-2299-00034-25-5	02-20-10-10-506	นางนงลักษณ์ ทองปรม	บ้านเลขที่ 165/12 ม. 5	ต.ตลาด อ.เมืองจันทบุรี จ.จันทบุรี
4	3-2201-00445-60-1	02-20-10-10-520	นายน้อย คำอ่อน	บ้านเลขที่ 31/9 ม. 5	ต.ตลาด อ.เมืองจันทบุรี จ.จันทบุรี
5	3-2203-00810-57-4	02-20-10-10-511	นางนิธินันท์ วารณิช	บ้านเลขที่ 40184 ม. 5	ต.ตลาด อ.เมืองจันทบุรี จ.จันทบุรี
6	5-6008-00010-75-6	02-20-10-10-521	นางมังกร กิจจานนท์	บ้านเลขที่ 165 ม. 5	ต.ตลาด อ.เมืองจันทบุรี จ.จันทบุรี
7	3-2299-00049-62-7	02-20-10-10-525	นางประณีต ไธยกะสิสิงห์	บ้านเลขที่ 4 ม. 5	ต.ตลาด อ.เมืองจันทบุรี จ.จันทบุรี
8	3-00034-33-1	02-20-10-10-526	นายประยูร คงจิตร	บ้านเลขที่ 40/9 ม. 5	ต.ตลาด อ.เมืองจันทบุรี จ.จันทบุรี

กรอกลำดับ อสม. ที่จะพิมพ์, ลาก Sheet ชื่อ Data

กรอกลำดับ อสม. ที่จะนำมาพิมพ์ ลำดับที่ หากไม่มีอยู่ที่ Sheet ชื่อ data (สังเขปฯ)

ตัวเลขที่เลือกการ ละพิมพ์ (สีชมพู)

ข้อมูลที่ต้องกรอก

วันออกบัตร: 1 ม.ค. 53 dd/mm/yy

วันหมดอายุ: 31 ธ.ค. 54 dd/mm/yy

จังหวัด: จันทบุรี

ชื่อนายแพทย์ สสจ.: นายอุทัย ดินสุวรรณ

- ในช่อง ลำดับที่ คือ ข้อมูลอสม.ที่ต้องการจะพิมพ์บัตร สามารถเปลี่ยนลำดับได้เองตามความต้องการ เช่น ถ้าต้องการพิมพ์คนที่ 20 , 25, หรือ 28 ก็ได้

ลำดับที่	รหัสประชาชน	เลขบัตร	ชื่อ-สกุล	
20	3-2201-00441-81-8	02-20-10-10-522	นางสมาพร ชาวเวียง	บ้านเลขที่
25	3-2299-00035-28-6	02-20-10-10-512	นางสุพร เรือนแก้ว	บ้านเลขที่
28	3-2299-00033-87-9	02-20-10-10-505	นางอำภา เชื้อจินดา	บ้านเลขที่

- ให้กำหนดข้อมูล ใหม่ตามความเป็นจริง ในช่อง วันออกบัตร วันหมดอายุบัตร (เฉพาะจังหวัดจันทบุรี กำหนดวันหมดอายุบัตรรอบนี้ วันที่ 31 ธันวาคม 2554 พร้อมกันทั้งจังหวัด ไม่ว่าจะป็นอสม.เก่า ทดแทน หรือเพิ่มใหม่)

ขั้นตอน (6) : คลิกเลือก Sheet ด้านหน้าของบัตรอสม. จะปรากฏข้อมูล ดังภาพ

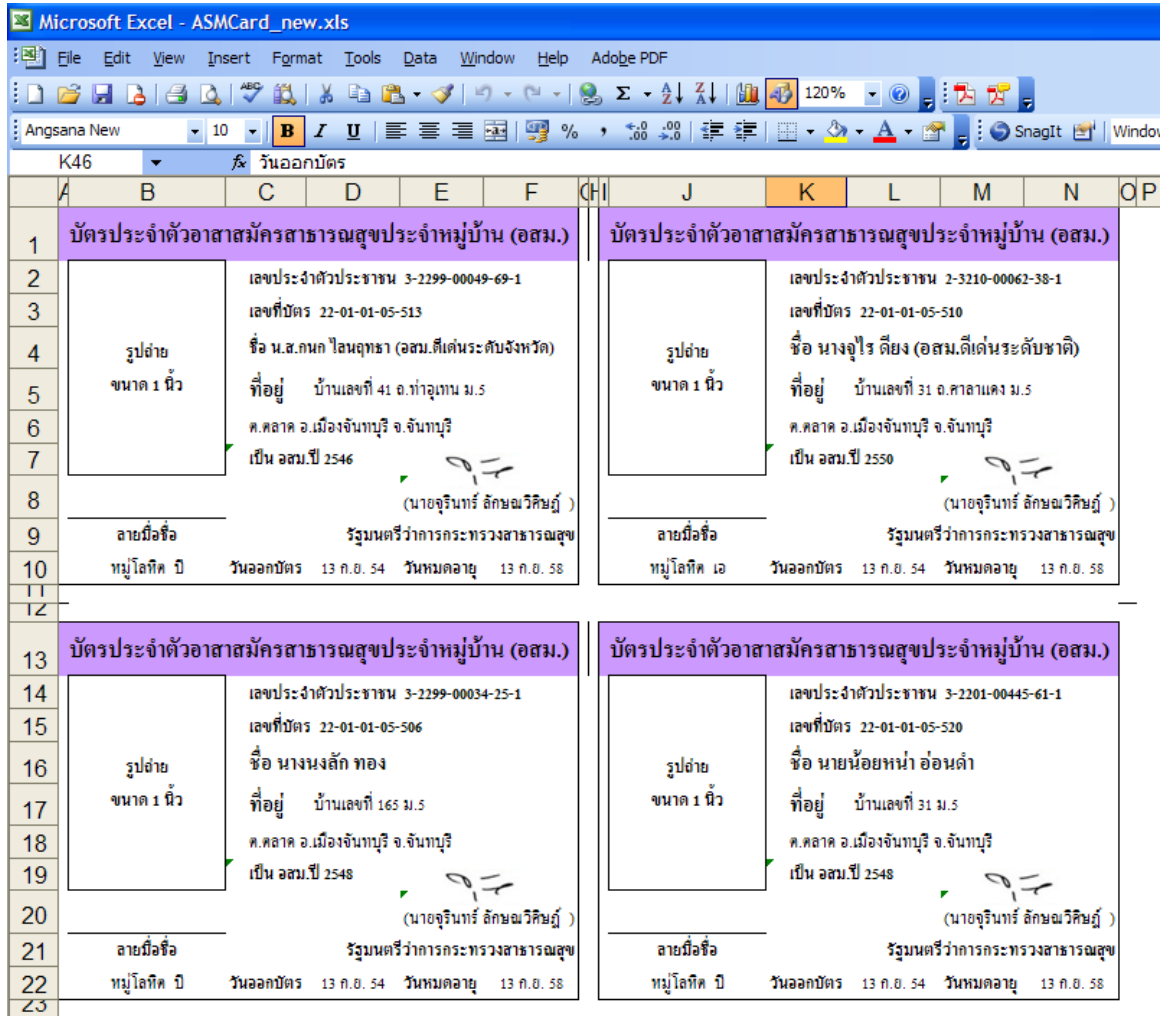

(ด้านหน้าบัตร สามารถ ปรับ ช่องว่างระหว่างบัตรได้ ทั้งแนวตั้ง และแนวนอน)

วิธีพิมพ์บัตรด้านหน้า

- เลือก เมนูพิมพ์ ให้เลือกดูตัวอย่างก่อนพิมพ์ก่อน เพื่อตรวจสอบข้อมูลสมบูรณ์หรือไม่
- เมื่อข้อมูลสมบูรณ์ กดปุ่มพิมพ์

Row	Form Title	Resident Name	Address	Phone Number	Date of Birth
17	บัตรประจำตัวอาสาสมัครสาธารณสุขประจำหมู่บ้าน (อสม.)	นางจุงไร ดียง (อสม.ดีเด่นระดับชาติ)	บ้านเลขที่ 31 อ.ศาลาแดง ม.5 ต.ตลาด อ.เมืองจันทบุรี จ.จันทบุรี	2550	13 ก.อ. 54
18	บัตรประจำตัวอาสาสมัครสาธารณสุขประจำหมู่บ้าน (อสม.)	นายน้อยหน่า อ่อนคำ	บ้านเลขที่ 31 ม.5 ต.ตลาด อ.เมืองจันทบุรี จ.จันทบุรี	2548	13 ก.อ. 54

ขั้นตอน (7) : คลิกเลือก Sheet ด้านหลัง ของบัตร อสม. จะปรากฏข้อมูล ดังภาพ

Row	Column 1 (ASMCARD)	Column 2 (ASMCARD)
1		
2		
3	บัตรประจำตัวอาสาสมัครสาธารณสุขประจำหมู่บ้าน (อสม.)	บัตรประจำตัวอาสาสมัครสาธารณสุขประจำหมู่บ้าน (อสม.)
4	สิทธิประโยชน์	สิทธิประโยชน์
5	* ได้รับความคุ้มครองจากบัตรประชาชน	* ได้รับความคุ้มครองจากบัตรประชาชน
6	* ยกเว้นค่าห้องพิเศษในโรงพยาบาลสังกัดกระทรวงสาธารณสุข	* ยกเว้นค่าห้องพิเศษในโรงพยาบาลสังกัดกระทรวงสาธารณสุข
7	แก่ อสม.ทุกคน	แก่ อสม.ทุกคน
8	* ยกเว้นค่าห้องพิเศษในโรงพยาบาลสังกัดกระทรวงสาธารณสุข	* ยกเว้นค่าห้องพิเศษในโรงพยาบาลสังกัดกระทรวงสาธารณสุข
9	แก่ครอบครัว อสม. ตั้งแต่ 10 ปีขึ้นไป หรืออสม.ดีเด่นระดับจังหวัดขึ้นไป	แก่ครอบครัว อสม. ตั้งแต่ 10 ปีขึ้นไป หรืออสม.ดีเด่นระดับจังหวัดขึ้นไป
10		
11		
12		
13		
14		
15	บัตรประจำตัวอาสาสมัครสาธารณสุขประจำหมู่บ้าน (อสม.)	บัตรประจำตัวอาสาสมัครสาธารณสุขประจำหมู่บ้าน (อสม.)
16	สิทธิประโยชน์	สิทธิประโยชน์
17	* ได้รับความคุ้มครองจากบัตรประชาชน	* ได้รับความคุ้มครองจากบัตรประชาชน
18	* ยกเว้นค่าห้องพิเศษในโรงพยาบาลสังกัดกระทรวงสาธารณสุข	* ยกเว้นค่าห้องพิเศษในโรงพยาบาลสังกัดกระทรวงสาธารณสุข
19	แก่ อสม.ทุกคน	แก่ อสม.ทุกคน
20	* ยกเว้นค่าห้องพิเศษในโรงพยาบาลสังกัดกระทรวงสาธารณสุข	* ยกเว้นค่าห้องพิเศษในโรงพยาบาลสังกัดกระทรวงสาธารณสุข
21	แก่ครอบครัว อสม. ตั้งแต่ 10 ปีขึ้นไป หรืออสม.ดีเด่นระดับจังหวัดขึ้นไป	แก่ครอบครัว อสม. ตั้งแต่ 10 ปีขึ้นไป หรืออสม.ดีเด่นระดับจังหวัดขึ้นไป
22		
23		
24		

วิธีพิมพ์บัตรด้านหลัง

- เลือก เมนูพิมพ์ ให้เลือกดูตัวอย่างก่อนพิมพ์ก่อน เพื่อตรวจสอบข้อมูลสมบูรณ์หรือไม่
- เมื่อข้อมูลสมบูรณ์ กดปุ่มพิมพ์

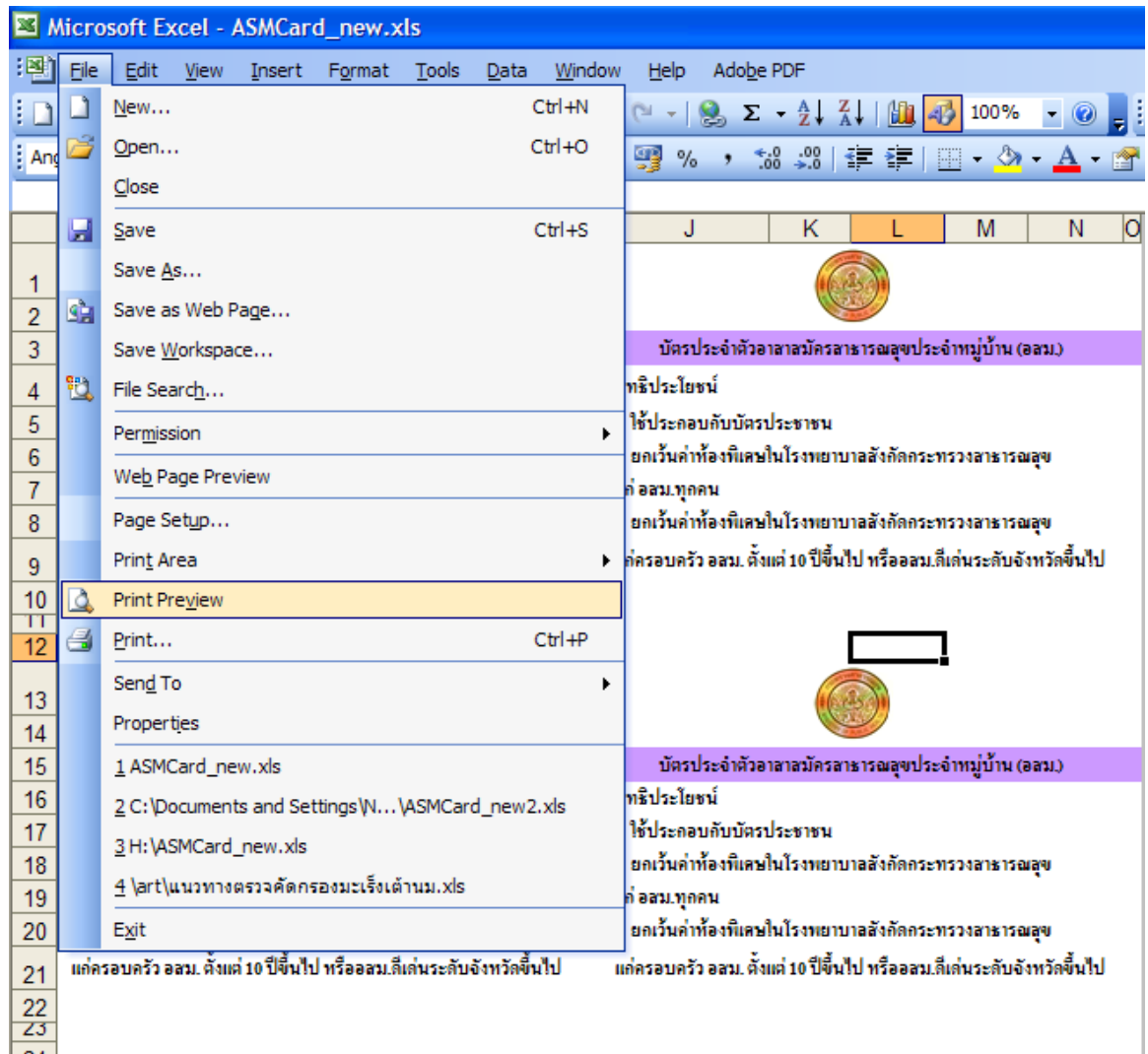

กรณีต้องการพิมพ์ แบบคำขอ

คลิกเลือก Sheet แบบคำขอ เป็นแบบฟอร์มคำขอมิบัตรอสม.เมื่อต้องการทำบัตรใหม่

เลขที่...../.....

คำขอมิบัตรประจำตัวอาสาสมัครสาธารณสุขประจำหมู่บ้าน (อสม.)

เขียนที่ สอ.เกาะขวาง

วันที่ 13 มกราคม 2554

เรียน นายแพทย์สาธารณสุขจังหวัด จันทบุรี

ข้าพเจ้าชื่อ น.ส.กนก ไกลนฤทธา เกิดวันที่ ๑๓ ก.ค. ๑๕ อายุ 38 ปี
หมู่โลหิต บี สัญชาติ ไทย เลขประจำตัวประชาชน 3-2299-00049-69-1
มีภูมิลำเนาอยู่บ้านเลขที่ 41 หมู่ที่ 5 ซอย/ตรอก ถนน ท่าอุเทน
ตำบล ตลาด อำเภอ เมืองจันทบุรี จังหวัด จันทบุรี
รหัสไปรษณีย์ โทร วุฒิกการศึกษา ปริญญาตรี
เริ่มเป็น อสม. เมื่อวันที่ 2546

มีความประสงค์ขอมิบัตรประจำตัวอาสาสมัครสาธารณสุขประจำหมู่บ้าน (อสม.)

- 1) ขอมิบัตรครั้งแรก
- 2) ขอมิบัตรใหม่แทนบัตรเดิมที่สูญหาย หรือชำรุด
- 3) บัตรหมดอายุ (บัตรเก่าเลขที่ หมดอายุวันที่.....)

โดยได้แนบหลักฐานต่างๆ ดังนี้

- 1) สำเนาบัตรประจำตัวประชาชน
- 2) รูปถ่ายขนาด 1 นิ้ว จำนวน 2 รูป
- 3) บัตรหมดอายุ (กรณีขอมิบัตรใหม่เนื่องจากบัตรหมดอายุ)

กรณี พิมพ์บัตรประจำตัวให้อสม.ดีเด่นระดับจังหวัดขึ้นไป

คลิกที่ Sheet Data ในคอลัมน์ ระดับที่ได้รับรางวัล ให้พิมพ์ ระดับตามป้ายที่แสดงให้ดู เป็นตัวอย่าง ให้พิมพ์เฉพาะอสม.ที่ได้ดีเด่น ระดับจังหวัดขึ้นไปเท่านั้น

ลำดับที่	อำเภอ	ตำบล	วันเกิด	ป.ที่เป็นอสม.	ระดับการศึกษา	อาชีพ	หมู่เลือด	เลขที่บัตร	ระดับที่ได้รับรางวัล
1	เมืองจันทบุรี	ตลาด	13 กรกฎาคม 2515	2546	ปริญญาตรี	รับจ้าง	บี	02-20-10-10-513	จังหวัด
2	เมืองจันทบุรี	ตลาด	17 สิงหาคม 2511	2550	ประถมศึกษา	งานบ้าน	เอ	02-20-10-10-510	กรอกค่าทั้ง ชาติ ภาค เขต จังหวัด
3	เมืองจันทบุรี	ตลาด	16 พฤศจิกายน 2494	2548	ประถมศึกษา	งานบ้าน	บี	02-20-10-10-506	
4	เมืองจันทบุรี	ตลาด	1 มกราคม 2484	2548	ประถมศึกษา	งานบ้าน	บี	02-20-10-10-520	
5	เมืองจันทบุรี	ตลาด	19 ธันวาคม 2510	2550	ประถมศึกษา	งานบ้าน	เอ	02-20-10-10-511	
6	เมืองจันทบุรี	ตลาด	7 พฤศจิกายน 2492	2550	ประถมศึกษา	งานบ้าน	โอ	02-20-10-10-521	
7	เมืองจันทบุรี	ตลาด	1 มกราคม 2476	2542	ประถมศึกษา	งานบ้าน	0	02-20-10-10-525	
8	เมืองจันทบุรี	ตลาด	10 เมษายน 2495	2548	ประถมศึกษา	รับจ้าง	0	02-20-10-10-526	
9									
10									
11									
12									